



Era Baru Peningkatan Kesejahteraan Masyarakat Kurang Mampu

Bagi keluarga kurang mampu penerima Kartu Perlindungan Sosial (KPS), tukarkan KPS di kantor pos yang telah ditentukan dengan:



1. Kartu Keluarga Sejahtera (KKS)



2. SIM card (kartu HP) yang berisi uang elektronik



3. Kartu Indonesia Pintar (KIP)



4. Kartu Indonesia Sehat (KIS)



Jika KPS hilang atau rusak, bawa identitas lain dan surat keterangan dari kepala desa/lurah pada saat penukaran.

CARA MENUKARKAN KPS dengan KKS, SIM CARD (KARTU HP), KIP, dan KIS



1. Datang ke kantor pos dengan membawa KPS. Apabila KPS hilang, sertakan identitas lain dan surat keterangan kepala desa/lurah.



2. Serahkan KPS dan identitas lain kepada petugas pos dan tunggu proses pengecekan. Jika KPS hilang akan dilakukan proses pemeriksaan tambahan oleh dinas sosial atau aparat/petugas pemda yang ditunjuk.



3. Petugas akan memberikan KKS, SIM card (kartu HP) yang berisi uang elektronik, KIP, dan KIS, serta tanda bukti serah terima untuk ditandatangani.

Rumah Tangga yang belum mendapatkan KKS, SIM Card, KIP, & KIS, KPS masih tetap berlaku



"KKS adalah pengganti KPS; berfungsi sebagai penanda keluarga kurang mampu"

CARA MENDAPATKAN MANFAAT BANTUAN



Masukkan kartu HP ke dalam HP dan simpan kemasan kartu HP.



Saldo simpanan akan diketahui melalui SMS. Tunjukkan SMS dan kemasan kartu HP untuk menarik uang dari simpanan.



Manfaatkan bantuan simpanan secara bijak untuk kegiatan produktif, memastikan anak terus bersekolah dan menjaga kesehatan anggota keluarganya. Sisakan sebagian untuk simpanan.



Bawa KIP, KKS, dan Kartu Keluarga (atau identitas lain) ke sekolah terdaftar.



Pastikan nama anak terdaftar di sekolah.



Manfaatkan BSM untuk keperluan pendukung sekolah (seragam, buku, transport, dan lain-lain).



KIS digunakan untuk dapatkan layanan kesehatan.

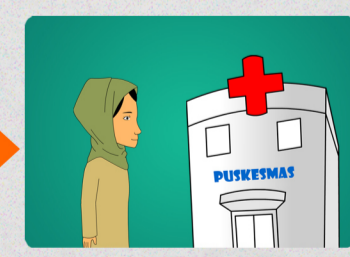

Bawa KIS ke Puskesmas atau klinik yang bekerja sama dengan BPJS Kesehatan bila sakit.

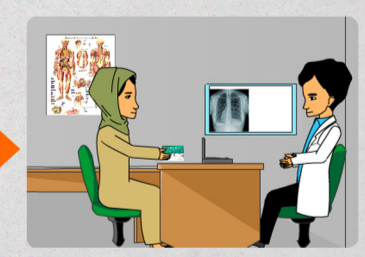

Dapatkan layanan kesehatan dengan KIS.